# Stroomdiagram 1e beproeving

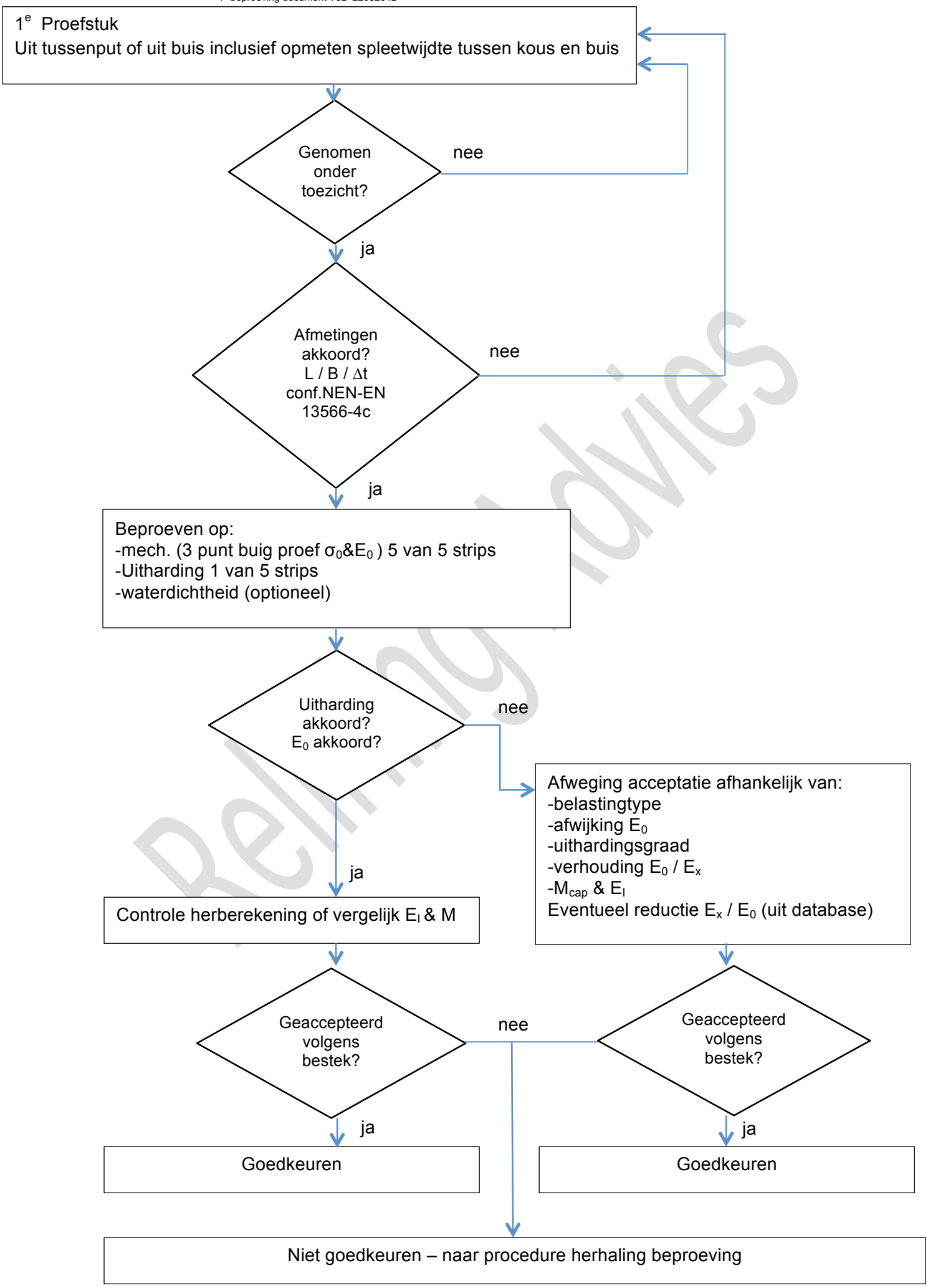


Relining Advies

# Stroomdiagram herhalingsbeproeving

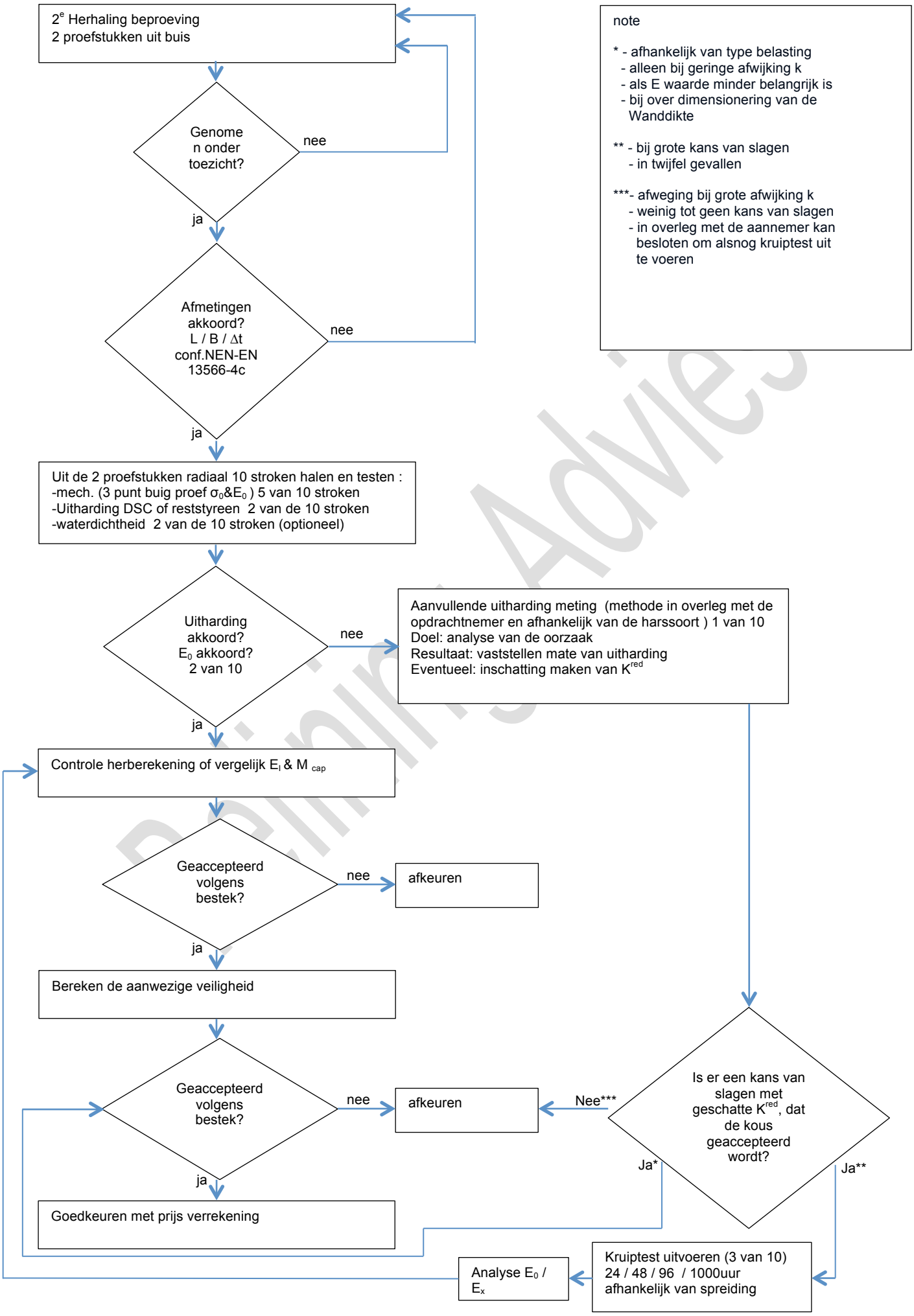


note

* - afhankelijk van type belasting
- alleen bij geringe afwijking k
- als E waarde minder belangrijk is
- bij over dimensionering van de Wanddikte

** - bij grote kans van slagen
- in twijfel gevallen

***- afweging bij grote afwijking k
- weinig tot geen kans van slagen
- in overleg met de aannemer kan besloten om alsnog kruiptest uit te voeren

Relining Advies